

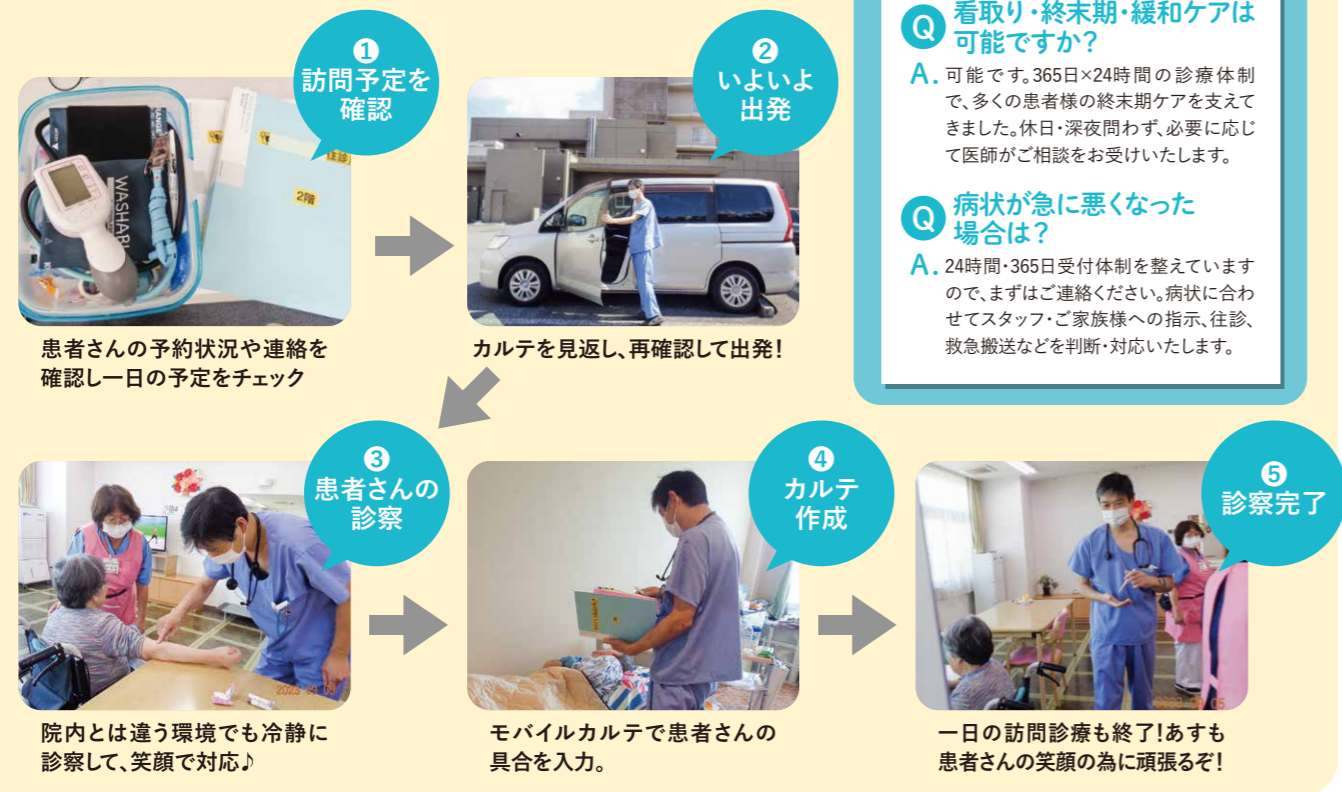

## 訪問診療

熊谷外科病院では4月より訪問診療を行っている。これは通院が困難な方が対象で、緊急時など24時間体制でサポートしている。

月2回程度、定期的に患者の自宅に訪問し、診療・治療・薬の処方・療養の相談と指導などを行い、緊急時にも24時間体制でサポートし、自宅での看取りにも対応している。院長の山崎先生の一日に密着しました。



### よくある訪問診療 Q&A

- Q 他の病院にかかっているのですが?**  
A. 付き添い等、補助を受けて外来通院されている方は、主治医と連携して診療させていただきます。ご自身で通院できる方は、訪問診療の対象外です。
- Q 看取り・終末期・緩和ケアは可能ですか?**  
A. 可能です。365日×24時間の診療体制で、多くの患者様の終末期ケアを支えてきました。休日・深夜問わず、必要に応じて医師がご相談をお受けいたします。
- Q 病状が急に悪くなった場合は?**  
A. 24時間・365日受付体制を整えていますので、まずはご連絡ください。病状に合わせてスタッフ・ご家族様への指示、往診、救急搬送などを判断・対応いたします。

### 外科だけではない各診療科の紹介

内科	消化器内科	整形外科	放射線科	健康診断
形成外科	脳神経外科	糖尿病外来	リハビリテーション科	地域包括ケア病棟

患者さんに寄り添う看護をさせていただきます。

## 医療法人 同愛会 熊谷外科病院

熊谷市佐谷田3811-1 TEL:048-521-4115

電車でお越しの方 熊谷駅からタクシーで5分。徒歩で約20分。タクシー乗り場は南口・北口両方ご利用になれます。

診療科 外科、内科、消化器内科、循環器内科、整形外科、形成外科、消化器外科、皮膚科、脳外科、肛門外科、乳腺外来、糖尿病外来、泌尿器科、リハビリ科

外来診療時間  
月～金曜日 受付 午前 8:15～12:00 / 午後 13:00～16:45  
診察 午前 9:00～13:00 / 午後 13:00～17:00  
土曜日 受付 午前 8:15～12:00  
診察 午前 9:00～13:00

休診日 土曜日午後・日曜・祝祭日・年末年始(12/30～1/3)

### 患者様から「ありがとう」って言ってもらえる 看護師募集中!!

安心と信頼、喜びを感じる看護を提供することを目指しております。

勤務体制  
二交替制 ※早番・遅番あり  
日勤 8:30～17:30  
夜勤 17:00～  
(夜勤:看護師2人+看護助手1人)



看護部採用サイトはこちら!



[巻頭特集]

# これからの熊谷外科病院

熊谷市民が慣れ親しんだ熊谷外科病院。80年以上の歴史を重ね、外科はもちろん、内科、整形外科、形成外科もあり、埼玉県北部の二次救急病院として地域医療活動を続け、2022年からリニューアル。在宅療養支援機能を高め、365日24時間対応する訪問診療を始め、より地域の皆様に近い医療活動を行っています。熊谷外科病院の今とこれからの院長や担当医へ直撃。

「患者さんはすべて救急患者である」  
この姿勢を守り、職員が日夜チーム医療を目指しております。

今号NAOZANEでは、特に力を入れていて他の医療機関では手薄な「地域連携支援室」と「訪問診療」に絞って取り上げることにしました。

### 山崎病院長のビジョン

理事長・病院長  
山崎 哲資 先生



「患者さんはすべて救急患者である」この姿勢を日々心に留めて、職員全員職務に努めてまいります。

急性期治療を終えた患者さんの在宅復帰、在宅・施設患者の症状悪化時の受け入れや在宅医療を通して、患者・家族・職員から信頼を得られる病院を目指していきます。

当院は昭和10年開設以来「救急医療」に取り組んでおります。地域の医療需要にこたえるべく、病棟機能を地域包括ケア病床へ転換。この地域で手薄な地域連携支援に力を入れ、急性期・回復期、そして、新たに訪問診療にも取り組み、地域医療・地域療養へ、つなぐ役割を担っていきます。

「くまげー」とは  
当院では地域の医療機関、介護福祉施設、訪問事業所、介護支援専門員とより迅速でシームレスな連携体制の構築を目指しています。従前の医療相談室、地域連携室、入院支援業務を統合し「くまげー」とし、患者・家族、連携先施設のニーズを明確に把握し対応できる体制としました。訪問診療・訪問看護の窓口も「くまげー」とし、在宅支援の効率性向上も図ります。患者さんが住み慣れた地域で安心して生活ができるお手伝いを実践する「くまげー」を目指し、地域住民の皆様が安心していただける存在になれたらと考えています。



「くまげー」とは  
総合受付の左側通路を奥に進んでいくと、突き当りに「くまげー」と書かれた手書きのポスターが貼ってある一室。そこが、熊谷外科病院で特に力を入れている地域連携支援室「くまげー」になります。

地域連携支援室  
「くまげー」とって知ってますか?

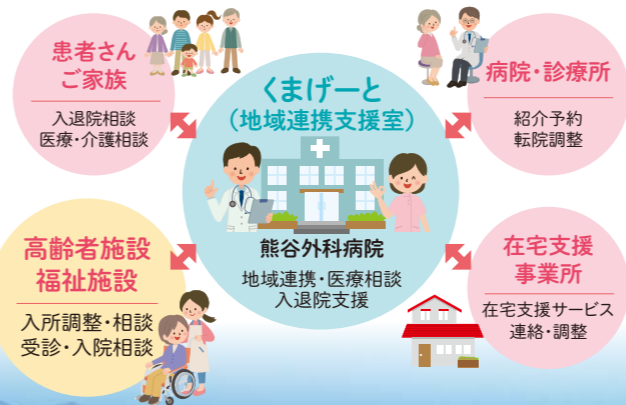

患者様の個人情報や相談内容を口外することはありませんので安心してご利用いただけます。また、相談されることで不利益が及ぶことはありません。



- 相談したいが、どこに相談してよいか分からない
- 医療費や生活費が不安
- 退院後、在宅で利用できるサービスを知りたい
- 介護保険や身体障害者手帳について知りたい
- 施設や病院を探している
- 住宅改修や福祉用具を借りたい

